De Tollenaars

Zoekt de Here en Leef (Amos 5:6)

Nieuwsbrief 66 – januari 2022

Inleiding
Een paar mensen van de staf stel ik jullie voor omdat ze regelmatig in het overzicht van het wel en wee van NC voorkomen.

1. **Mekedes:** Secretaresse en studerend voor boekhouding / accountant
2. **Adunja:** Sociaal werker, project leider en bewaker
3. **Abera**: Accountant, Assistant General Manager, was 44 jaar werkzaam bij de Ethiopische Luchtmacht.
4. **Marja:** General Manager (zoals Co was) En deze genoemde 3 medewerkers zijn mijn rechterhand in alle overheids- en project contacten en contacten met NL (HSWE).
   De wekelijkse vergadering van vrijdagmiddag wordt weer opgepakt. Zo kunnen we ook Nederland wat breder en sneller op de hoogte houden met de zaken die op stapel staan en afgerond zijn.
5. **Genamo:** Is aangesteld als werker van New Creation in Langano zodat de kosten lager werden. In plaats van steeds heen en weer te rijden met meestal 3 stafleden en een chauffeur. Nu wordt bijna alles telefonisch voorbereid door Adunja.

Bishoftu/Debre Zeit

Eén keer per maand komen de 100 weduwen en hun kinderen op ons hoofdkantoor om de materialen die New Creation verstrekt in ontvangst te nemen. Tegelijkertijd praten wij even met elkaar hoe het met moeder en kind (en met het werk van de moeder) gaat en beslissen we eventueel of er aanvullende hulp nodig is.

Onderhoud compound Bishoftu/Debre Zeit en voortgang Langano

1. Een boer uit de buurt komt iedere dag met 5 koeien om het gras kort te houden en de restanten van de landbouwproductie te verorberen.
2. Zowel in Langano als later in Bishoftu zijn we gestart met graanprojecten.
   Beide projecten hebben voor het eerst voor de regentijd weer ingezaaid. New Creation heeft de meststoffen en het zaad geleverd met de opdracht om met een deel van de inkomsten na de verkoop, klassen en toiletten te bouwen
3. Er zijn 4 mensen die het gehele jaar de compound onderhouden en
   twee dames die het huishouden etc. van de nu 6 kinderen op de compound verzorgen. Ook zijn er 2 nachtwachten, - regelmatig wat slaperig -, maar onze belangrijkste wacht is onze Heer. Hem zij de eer!

New Creation heeft nu 106 leden in Bishoftu/Debre Zet en 100 in Langano. Ons doel is te groeien naar 500 kinderen plus familie en/of één ouder. Vanaf het prille begin van New Creation (2008/2009) wonen 7 kinderen op de compound in het tweelinghuis. Het ene gedeelte wordt bewoond door de jonge dames en het andere door de mannen. De douches en toiletten zijn buiten.
Het tweelinghuis willen we later gaan gebruiken als gastenhuis. Het is echter hard toe aan renovatie (zie foto). Meestal ontvangen we de gasten nu in het managementhuis op de compound.

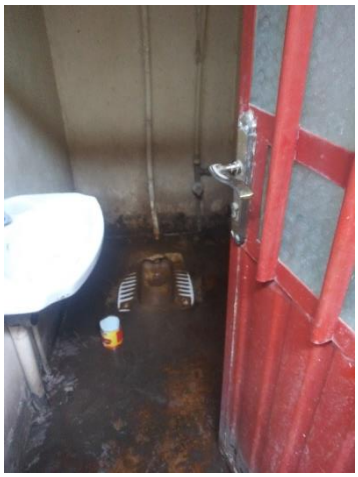

Rest mij u/jullie uit de grond van mijn hart te danken voor jullie trouwe bijdragen, belangstelling en de krachten en doorzettingsvermogen. Dit alles betekent veel voor mij ! Moge de Here God jullie allemaal bijzonder zegenen. Ook de HSWE'rs die het nog steeds volhouden te doen wat voor hen mogelijk is. Dankt, dankt nu allen God.
Moge Hij onze Vader en Overwinnaar zijn!

Marja Tollenaar

Website: www.hoop4ethiopia.com

Ethiopië: Marja Tollenaar; P.O. Box 1781, Debre Zeit, Ethiopia
E-mail: marjatollenaar@outlook.com
Mobiele telefoon: 00251 (0)9 1283 1954 (Marja)
Kantoor 00251 (0)11 4337368

Nederland: Marja Tollenaar; Stal 265, 9205 AM Drachten // Tel.: 06 4715 2370

Correspondentie adres HSWE in Nederland:

Thuisfront team: n.smits@chello.nl
Antje en Nico Smits, Stal 221
9205 AL Drachten. Tel.: 0512 - 840258

Voor financiële ondersteuning:
Stg. Hoop Straatkinderen en Weduwen Ethiopië
Rabobanknummer: **NL14RABO0129276553**
O.v.v. doel (bv. sponsoring kind, algemene middelen of speciaal project) in Ethiopië.
p/a Fonger Miedema, Twee Gebroeders 2,
9202CE Drachten. Mob.: 06 535 181 02
Email: fongermiedema@gmail.com

IBAN: NL 14 RABO 0129 2765 53
BIC (SWIFT): RABONL2U
ANBI nr: 819461301

Wanneer u geen nieuwsbrief e.d. wilt ontvangen, laat het ons dan per omgaand bericht weten. ***Wanneer we niets van u horen, gaan we er vanuit dat u akkoord gaat met toezending.***